MUNICÍPIOS NA ÁREA DE ATUAÇÃO DA 1ª SUPERINTENDÊNCIA REGIONAL DA CODEVASF

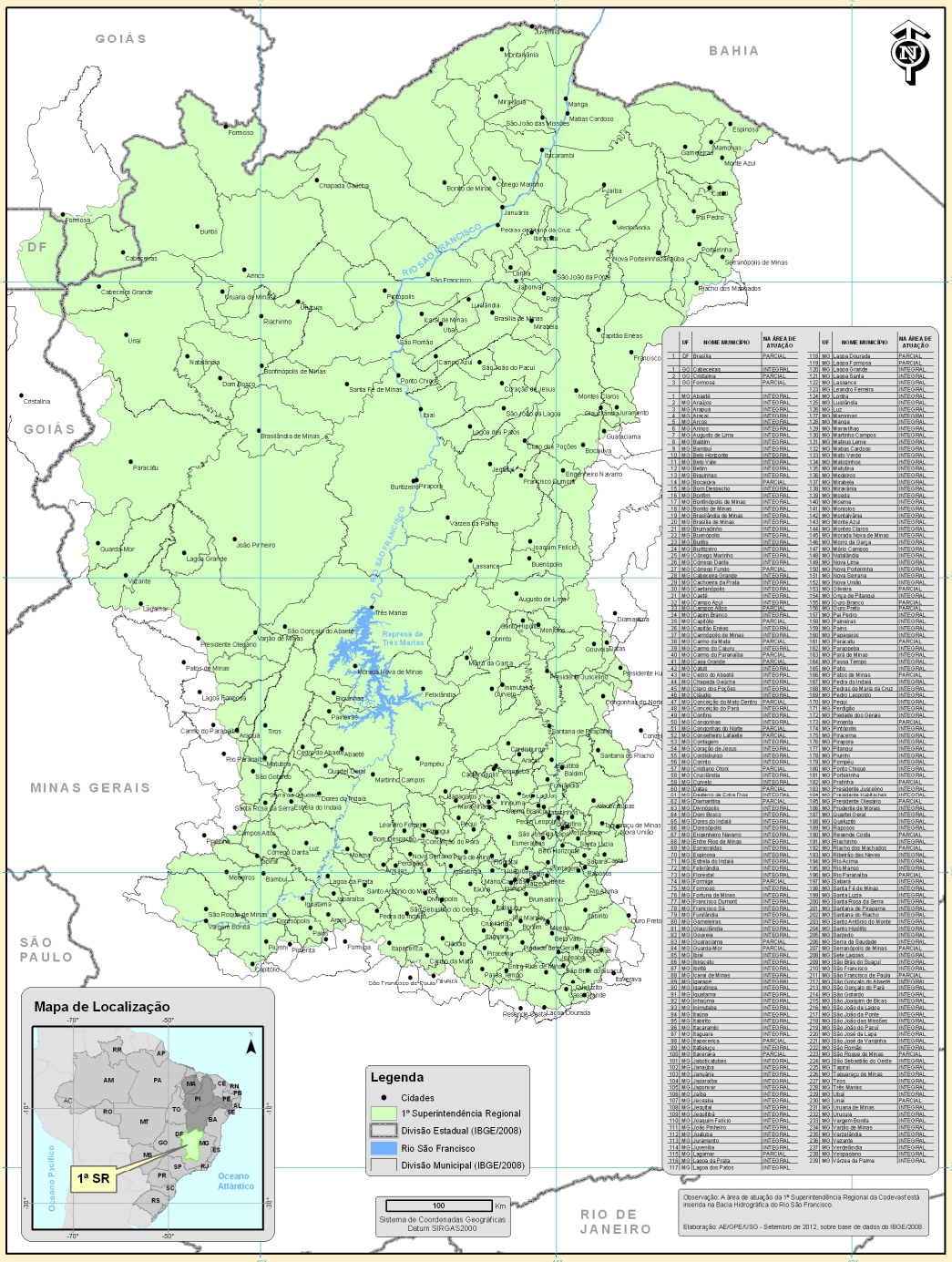

	UF	NOME MUNICÍPIO	NA ÁREA DE ATUAÇÃO
1	DF	Brasília	PARCIAL
1	GO	Cabeceiras	INTEGRAL
2	GO	Cristalina	PARCIAL
3	GO	Formosa	PARCIAL
1	MG	Abaeté	INTEGRAL
2	MG	Araújos	INTEGRAL
3	MG	Arapuá	INTEGRAL
4	MG	Arcaz	INTEGRAL
5	MG	Arcos	INTEGRAL
6	MG	Arinos	INTEGRAL
7	MG	Augusto de Lima	INTEGRAL
8	MG	Baldim	INTEGRAL
9	MG	Bambuí	INTEGRAL
10	MG	Bela Horizonte	INTEGRAL
11	MG	Belo Vale	INTEGRAL
12	MG	Betim	INTEGRAL
13	MG	Biquinhas	INTEGRAL
14	MG	Bocaiúva	PARCIAL
15	MG	Bom Despacho	INTEGRAL
16	MG	Bonfim	INTEGRAL
17	MG	Bonfinópolis de Minas	INTEGRAL
18	MG	Bonito de Minas	INTEGRAL
19	MG	Brasilândia de Minas	INTEGRAL
20	MG	Brasília de Minas	INTEGRAL
21	MG	Brumadinho	INTEGRAL
22	MG	Buenópolis	INTEGRAL
23	MG	Buritis	INTEGRAL
24	MG	Buritizeiro	INTEGRAL
25	MG	Cônego Marinho	INTEGRAL
26	MG	Cônego Ewald	INTEGRAL
27	MG	Cônego Fundo	PARCIAL
28	MG	Cabeceira Grande	INTEGRAL
29	MG	Cachoeira da Prata	INTEGRAL
30	MG	Caetanópolis	INTEGRAL
31	MG	Caeté	INTEGRAL
32	MG	Campo Azul	INTEGRAL
33	MG	Campos Altos	PARCIAL
34	MG	Capim Branco	INTEGRAL
35	MG	Capitão	PARCIAL
36	MG	Capitão Enéas	INTEGRAL
37	MG	Carmópolis de Minas	INTEGRAL
38	MG	Carmo da Mata	PARCIAL
39	MG	Carmo do Cajuru	INTEGRAL
40	MG	Carmo do Paranaíba	PARCIAL
41	MG	Casa Grande	PARCIAL
42	MG	Catuti	INTEGRAL
43	MG	Cedro do Abaeté	INTEGRAL
44	MG	Chapada Gaúcha	INTEGRAL
45	MG	Claro dos Poções	INTEGRAL
46	MG	Cláudio	INTEGRAL
47	MG	Conceição do Mato Dentro	PARCIAL
48	MG	Conceição do Pará	INTEGRAL
49	MG	Confins	INTEGRAL
50	MG	Congonhas	INTEGRAL
51	MG	Congonhas do Norte	PARCIAL
52	MG	Conselheiro Lafaiete	PARCIAL
53	MG	Contagem	INTEGRAL
54	MG	Coração de Jesus	INTEGRAL
55	MG	Cordisburgo	INTEGRAL
56	MG	Corinto	INTEGRAL
57	MG	Cristiano Otoni	PARCIAL
58	MG	Cruzília	INTEGRAL
59	MG	Curvelo	INTEGRAL
60	MG	Datas	PARCIAL
61	MG	Diamantina	INTEGRAL
62	MG	Dionísio	INTEGRAL
63	MG	Dom Bosco	INTEGRAL
64	MG	Dores do Indaiá	INTEGRAL
65	MG	Douradoquara	INTEGRAL
66	MG	Engenheiro Navarro	INTEGRAL
67	MG	Entre Rios de Minas	INTEGRAL
68	MG	Esmeraldas	INTEGRAL
69	MG	Espinosa	INTEGRAL
70	MG	Estrela do Indaiá	INTEGRAL
71	MG	Felixlândia	INTEGRAL
72	MG	Fortuna de Minas	INTEGRAL
73	MG	Francisco Dumont	INTEGRAL
74	MG	Francisco Sá	INTEGRAL
75	MG	Funilândia	INTEGRAL
76	MG	Gameleiras	INTEGRAL
77	MG	Glaucilândia	INTEGRAL
78	MG	Goiaveira	INTEGRAL
79	MG	Guaraciama	INTEGRAL
80	MG	Guarda-Mor	PARCIAL
81	MG	Guanhães	INTEGRAL
82	MG	Guanta	INTEGRAL
83	MG	Guapé	INTEGRAL
84	MG	Guaraciaba	INTEGRAL
85	MG	Guaraciama	INTEGRAL
86	MG	Itacarambi	INTEGRAL
87	MG	Itaitiba	INTEGRAL
88	MG	Icaraí de Minas	INTEGRAL
89	MG	Ibiaí	INTEGRAL
90	MG	Ibiracatu	INTEGRAL
91	MG	Ibiracatu	INTEGRAL
92	MG	Ibiracema	INTEGRAL
93	MG	Ibirababa	INTEGRAL
94	MG	Ibiraba	INTEGRAL
95	MG	Ibiranga	INTEGRAL
96	MG	Ibiranga	INTEGRAL
97	MG	Ibiquira	INTEGRAL
98	MG	Ibiracema	INTEGRAL
99	MG	Ibitiúnga	INTEGRAL
100	MG	Ibiracema	INTEGRAL
101	MG	Ibirotubas	INTEGRAL
102	MG	Ibirubá	INTEGRAL
103	MG	Ibiruba	INTEGRAL
104	MG	Ibiranga	INTEGRAL
105	MG	Japonar	INTEGRAL
106	MG	Jaíba	INTEGRAL
107	MG	Jacuba	INTEGRAL
108	MG	Jaíba	INTEGRAL
109	MG	Jequitibá	INTEGRAL
110	MG	Joaquim Felício	INTEGRAL
111	MG	João Pinheiro	INTEGRAL
112	MG	Jaíba	INTEGRAL
113	MG	Jaíba	INTEGRAL
114	MG	Juvenília	INTEGRAL
115	MG	Lagamar	PARCIAL
116	MG	Lagoa da Prata	INTEGRAL
117	MG	Lagoa dos Patos	INTEGRAL
118	MG	Lagoa Dourada	PARCIAL
119	MG	Lagoa Formosa	PARCIAL
120	MG	Lagoa Grande	INTEGRAL
121	MG	Lagoa Santa	INTEGRAL
122	MG	Lassance	INTEGRAL
123	MG	Leandro Ferreira	INTEGRAL
124	MG	Leithá	INTEGRAL
125	MG	Lontra	INTEGRAL
126	MG	Luz	INTEGRAL
127	MG	Manga	INTEGRAL
128	MG	Mamonas	INTEGRAL
129	MG	Manga	INTEGRAL
130	MG	Martinho Campos	INTEGRAL
131	MG	Matias Lima	INTEGRAL
132	MG	Matias Cardoso	INTEGRAL
133	MG	Mato Verde	INTEGRAL
134	MG	Matozinhos	INTEGRAL
135	MG	Matutina	INTEGRAL
136	MG	Medeiros	INTEGRAL
137	MG	Minas	INTEGRAL
138	MG	Miravânia	INTEGRAL
139	MG	Montalvânia	INTEGRAL
140	MG	Moema	INTEGRAL
141	MG	Montes	INTEGRAL
142	MG	Montalvânia	INTEGRAL
143	MG	Monte Azul	INTEGRAL
144	MG	Montes Claros	INTEGRAL
145	MG	Morada Nova de Minas	INTEGRAL
146	MG	Morro da Garça	INTEGRAL
147	MG	Morro Agudo de Minas	INTEGRAL
148	MG	Natalândia	INTEGRAL
149	MG	Nova Lima	INTEGRAL
150	MG	Nova Porteirinha	INTEGRAL
151	MG	Nova Serrana	INTEGRAL
152	MG	Nova União	INTEGRAL
153	MG	Oliveira	PARCIAL
154	MG	Ouro Branco	INTEGRAL
155	MG	Ouro Preto	PARCIAL
156	MG	Pai Pedro	INTEGRAL
157	MG	Paiaí	INTEGRAL
158	MG	Pirapora	INTEGRAL
159	MG	Piuí	INTEGRAL
160	MG	Papagaios	INTEGRAL
161	MG	Paracatu	PARCIAL
162	MG	Paraopeba	INTEGRAL
163	MG	Pará de Minas	INTEGRAL
164	MG	Passa Tempo	INTEGRAL
165	MG	Patos	INTEGRAL
166	MG	Patos de Minas	PARCIAL
167	MG	Pedra do Indaiá	INTEGRAL
168	MG	Padre de Maria da Cruz	INTEGRAL
169	MG	Pedro Leopoldo	INTEGRAL
170	MG	Pequi	INTEGRAL
171	MG	Perdigão	INTEGRAL
172	MG	Piedade dos Gerais	INTEGRAL
173	MG	Pimenta	PARCIAL
174	MG	Pintópolis	INTEGRAL
175	MG	Piracema	INTEGRAL
176	MG	Pirapora	INTEGRAL
177	MG	Pitangui	INTEGRAL
178	MG	Piumhi	INTEGRAL
179	MG	Pompéu	INTEGRAL
180	MG	Ponto Chique	INTEGRAL
181	MG	Portaminha	INTEGRAL
182	MG	Prata	PARCIAL
183	MG	Presidente Juscelino	INTEGRAL
184	MG	Presidente Kubitschek	INTEGRAL
185	MG	Presidente Olegário	PARCIAL
186	MG	Prudente de Morais	INTEGRAL
187	MG	Quartel Geral	INTEGRAL
188	MG	Quetuchi	INTEGRAL
189	MG	Raposos	INTEGRAL
190	MG	Reveendo Costa	PARCIAL
191	MG	Riachinho	INTEGRAL
192	MG	Riacho dos Machados	PARCIAL
193	MG	Ribeirão das Neves	INTEGRAL
194	MG	Rio Acima	INTEGRAL
195	MG	Rio Manso	INTEGRAL
196	MG	Rio Paranaíba	PARCIAL
197	MG	Sabará	INTEGRAL
198	MG	Santa Fé de Minas	INTEGRAL
199	MG	Santa Luzia	INTEGRAL
200	MG	Santa Rosa da Serra	INTEGRAL
201	MG	Santana de Pirapama	INTEGRAL
202	MG	Santana do Riacho	INTEGRAL
203	MG	Santo Antônio do Monte	INTEGRAL
204	MG	Santo Hipólito	INTEGRAL
205	MG	Sarzedo	INTEGRAL
206	MG	Serra da Saudade	INTEGRAL
207	MG	Serranópolis de Minas	PARCIAL
208	MG	Sete Lagoas	INTEGRAL
209	MG	São Brás do Suaçuí	INTEGRAL
210	MG	São Francisco	INTEGRAL
211	MG	São Francisco de Paula	PARCIAL
212	MG	São Gonçalo do Abaeté	INTEGRAL
213	MG	São Gonçalo do Pará	INTEGRAL
214	MG	São Gotardo	INTEGRAL
215	MG	São Joaquim de Bicas	INTEGRAL
216	MG	São João da Lagoa	INTEGRAL
217	MG	São João da Ponte	INTEGRAL
218	MG	São João das Missões	INTEGRAL
219	MG	São João do Paraíso	INTEGRAL
220	MG	São José da Lapa	INTEGRAL
221	MG	São José do Varginha	INTEGRAL
222	MG	São Romão	INTEGRAL
223	MG	São Roque de Minas	PARCIAL
224	MG	São Sebastião do Oeste	INTEGRAL
225	MG	Sapucaí	INTEGRAL
226	MG	Taquaraçu de Minas	INTEGRAL
227	MG	Tiros	INTEGRAL
228	MG	Três Marias	INTEGRAL
229	MG	Urucuia	INTEGRAL
230	MG	Vargem Bonita	INTEGRAL
231	MG	Varginha de Minas	INTEGRAL
232	MG	Varginha	INTEGRAL
233	MG	Varginha	INTEGRAL
234	MG	Varzão de Minas	INTEGRAL
235	MG	Vargeãlândia	INTEGRAL
236	MG	Vazante	INTEGRAL
237	MG	Verdelândia	INTEGRAL
238	MG	Vespasiano	INTEGRAL
239	MG	Várzea da Palma	INTEGRAL

Observação: A área de atuação da 1ª Superintendência Regional da Codevasf está inserida na Bacia Hidrográfica do Rio São Francisco.

Elaboração: AE/GPE/USG - Setembro de 2012, sobre base de dados do IBGE/2008.

CODEVASF

Ministério da Integração Nacional

GOVERNO FEDERAL BRASIL PAÍS RICO É PAÍS SEM POBREZA